子どもハザードマップ 奥富地区（地しん版）

あぶない場所はどこだろう？
どこににげればいいのかな？

このマップは、狭山市で大きな地しんが起きたときに、どれくらいのゆれになるかを色分けして表げんしたものです。どんなところで、どれくらいゆれるのか、狭山市の標高や地形のマップをみて、考えてみよう。

? あなたのひなん所は？

地しんの時はどんなところがあぶないだろうか？くずれやすいブロックべいやせまい道はどこにあるかな？考えてみよう。

! 家からひなん所までのひなんけい路を考えてみよう。

自分の家からひなん所までのひなんけい路を書きこんでみよう。あぶないところを通らないようなルートで考えてみてね。

? 自分の家や学校はどれくらいゆれるの？

自分の家や学校はどれくらいのしん度が予想されているのかな？

しん度

? あなたの自たくの場所は？

自分の家の場所を、下の地図に書きこんでみよう。
あなたの家は台地と平野どちらにあるかな？
ヒント 狭山市の地形をみるとよくわかるよ。

! 地しんの時はがけくずれにも注意

地しんのゆれでがけがくずれることもある。
奥富地区では、がけくずれの起こりやすいところはないけれど、入間川ぞいの低地と台地の間は急ながけが多く、がけくずれが起こりやすいんだ。

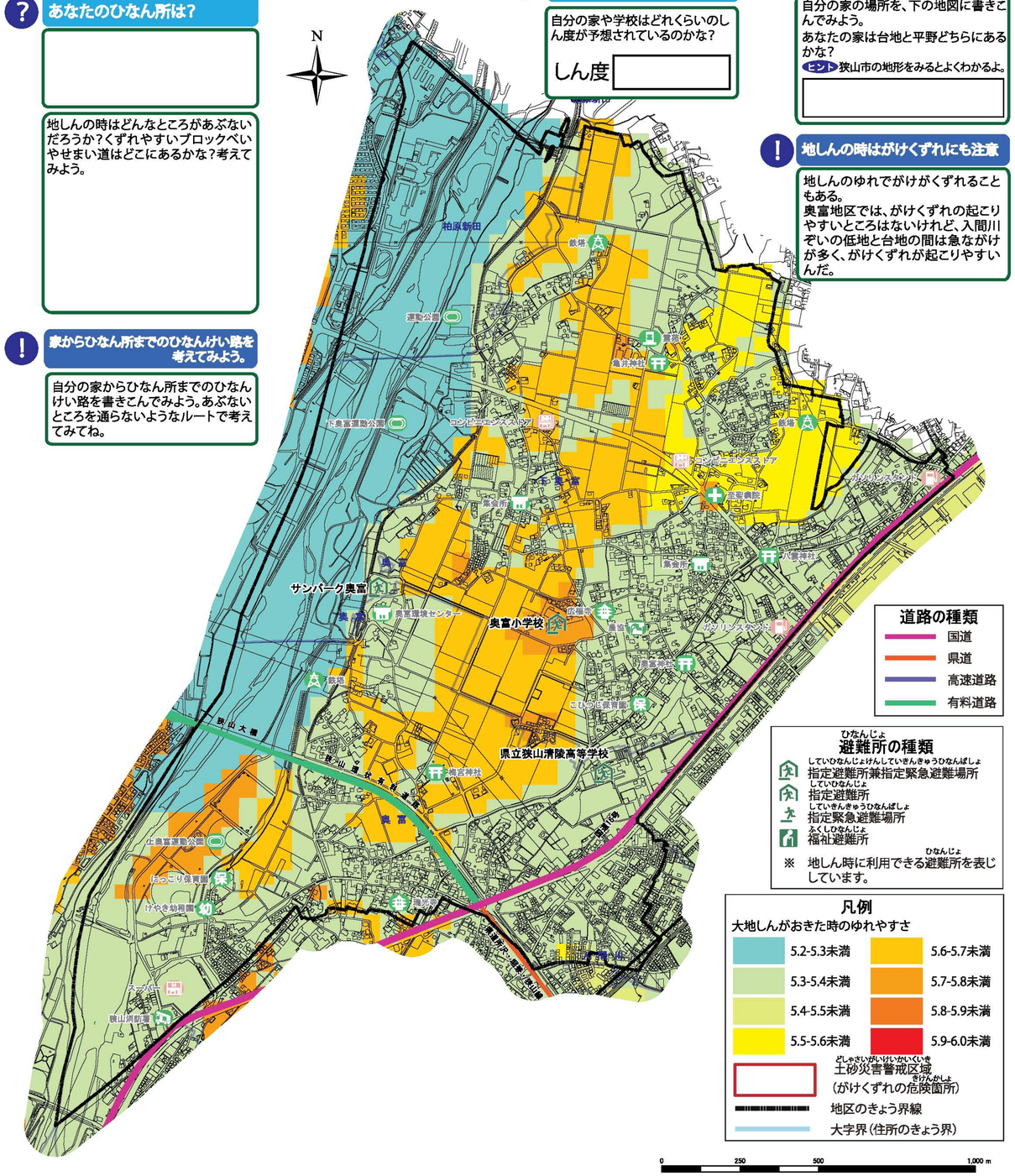
N
柏原新田
鉄塔
運動公園
亀井神社
下奥富運動公園
コンビニエンスストア
鉄塔
ファミリーマスト ア
ファミリーマスト ア
ファミリーマスト ア