



AYAMA

Public Relations Magazine



2024 **2** vol. 823



【特集】収蔵品展 はじめての日本美術
今こそ確認しておきたい 災害への備え

撮影場所：新狭山小学校



Contents

目次

今月の表紙



大谷翔平選手から市内小学校にグローブが寄贈されました。今月の表紙は、届いたグローブを笑顔で持つ児童です。

- P3 今こそ確認しておきたい 災害への備え
- P4 【特集】博物館企画展 収蔵品展 はじめての日本美術
- P6 おいしい“いちご”が食べ頃です！
- P7 Zoom up どうぶつ園、もぐもぐsayama
- P8 情報ガイド
- P16 保健センター 3月のお知らせ
- P17 3月の相談案内
- P18 ひと・まち・写真館、みんなの掲示板
- P20 さやまの昔ばなし

今月号の同時配布物(挟み込み):「ひこうせん」



狭山市産の野菜を食べよう！

農産物直売所ふれあいファームセンターでは、狭山市産の野菜や果物を購入することができます。旬の食材が並ぶ他、この時期は店先でみかんの詰め放題なども。そして一番目を引いたのが農家さんの作った大鍋の芋煮。サトイモ、長ネギ、コンニャク、牛肉などがたっぷり入っていて、食材の味が感じられおいしい！市の農産物が購入できるお店は他にもあります。リンク先でご確認の上、ぜひお買い求めください。



<記事作成:狭山ヤングチーム>

さやまの“イイとこ”を市職員などが、自主活動としてInstagramで投稿しています。



分かるかな？

今月の写真クイズ

写真は、今月号に掲載した写真の拡大写真です。何ページの何の写真でしょう？



正解者の中から、抽選で5名に記念品を差し上げます。郵便はがきに、住所、氏名、電話番号、クイズの答え、感想を記入して広報課宛(住所は裏表紙に記載)にお送りいただくか、右の二次元コードから応募してください。



締め切り2月29日(木)

1月号の答え

9ページ・「さやまち探訪」の「ロウバイ」の写真でした。



目で見る「さやま」



人口と世帯(市民課)

※1月1日現在()内は前月比

| | | | |
|----|------------------|-----|------|
| 男 | 74,296人 (-7人) | 転入等 | 507人 |
| 女 | 74,576人 (+4人) | 転出等 | 392人 |
| 合計 | 148,872人 (-3人) | 出生 | 49人 |
| 世帯 | 72,226世帯 (+75世帯) | 死亡 | 167人 |



1月の火災・救急件数(狭山消防署)

※12月16日~1月15日の累計

| 火災件数 | 救急出動件数 |
|----------|----------------|
| 1件(建物1件) | 764件(搬送人員667人) |



交通事故・振り込め詐欺件数(狭山警察署)

※1月1日~1月15日の累計(狭山市分)

| 発生数 | 人身事故 | 死者 | 物損事故 | 振り込め詐欺 |
|------|------|----|------|--------|
| 118件 | 12件 | 0人 | 106件 | 1件 |

今こそ確認しておきたい

災害への備え

1月1日に発生した能登半島地震では、上下水道の破損により中長期的な断水が見込まれ、深刻な水不足とトイレ問題が連日報道されていました。

生きる上で水を飲むこと、トイレで排泄することは、食べることと同様に大切な行為です。また、トイレは気持ち良く使えないと体調を崩したり、災害関連死(避難生活で健康状態を悪化させて亡くなること)につながったりする可能性があります。自分や家族の命を守るためにも「水」と「携帯トイレ」は備蓄しておきましょう。

(一財)消防防災科学センター
<http://www.isad.or.jp/>

「災害写真データベース」より、平成28年 熊本地震での住家被害の様子

備蓄の目安

最低3日分、可能であれば7日分用意しましょう！

水



1日1人 **3**リットル
×
7日分
×
家族の**人数**分

携帯トイレ



1日1人 **5**回
×
7日分
×
家族の**人数**分

◎その他に必要な備蓄品は市公式ホームページや狭山市水害ハザードマップなどを参考に準備しておきましょう



市公式
ホームページ



狭山市水害
ハザードマップ

能登半島地震への狭山市の対応 (2月1日現在)

- 1月4日(木) 要請により非常用飲料水袋20箱(2,000枚)を石川県輪島市に提供
- 1月4日(木)~ 災害義援金箱を公共施設に設置
- 1月9日(火)~ 民間住宅の借上げによる被災者の受け入れ支援(家賃は市が負担。水道料金、下水道使用料は免除)を開始 ※12日(金)に受け入れ支援に関する協定を(公社)埼玉県宅地建物取引業協会彩西支部と締結
- 1月10日(水)~ 市内各所で街頭募金が始まる
- 1月15日(月)~ 埼玉県の依頼に基づき、被災地へ職員を派遣。避難所運営支援などに従事
- 1月22日(月)~ 日本水道協会埼玉県支部の依頼に基づき、被災地へ給水車及び職員を派遣



はじめての日本美術

狭山市立博物館には、開館以来さまざまな分野の美術品が寄贈・寄託されてきました。収蔵品の中には、美術的価値の高い作品も数多く含まれています。本企画展では、狭山市指定文化財を含む約40点の作品を、初めて日本美術を觀賞する方にも楽しんでいただけるように展示しています。今月は、企画展をより楽しむための見どころなどを紹介します。

SUSTAINABLE DEVELOPMENT GOALS

4 質の高い教育をみんなに
11 住み続けられるまちづくりを
17 パートナースhipで目標を達成しよう

SDGsの関連アイコンを特集ページに標記しています

日本美術をはじめて見る方へ

「日本美術」というと、少し敷居が高いように感じる方もいらっしゃると思います。そう思っている方にも気兼ねなく日本美術に触れてもらうことができるのが、この企画展です。

日本美術の楽しみ方に正解はありません。自由に見て、自分なりに感じる事が、美術鑑賞の面白さのひとつです。私たちが用意した解説パネルを踏まえて、別の視点から見てみるのもオススメです。ぜひ、日本美術の魅力を探りにいらしてください！



学芸員
小林さん

Point

解説パネルは、大人向けと子ども(小学校中学年)向けの2種類を用意しました。子ども向けのパネルには、作品を見るためのヒントが書かれています。親子で楽しめますよ！



学芸員
大久保さん

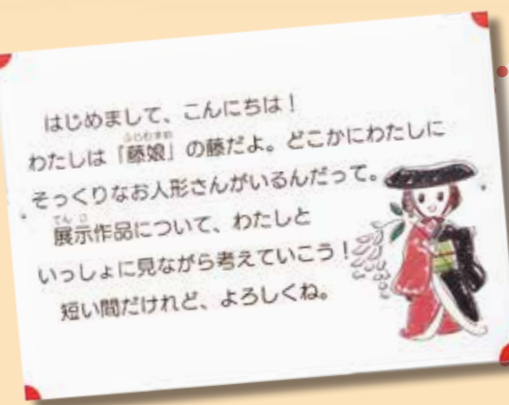

つかう日本美術

日本美術では、日常生活で使用する道具にも美が見いだされています。日用品でありながらも、細部まで職人のこだわりが見られます。その作品が使われていた時代を想像しながらご覧ください。

日本美術にふれる

まいまいホールには、和室の一角を再現したブースが登場！掛軸や絵巻に直接触れることができます。工作教室では、人気の砂絵をはじめ、企画展にちなんだ「ミニかけじく」も作ることができます。

工作教室 冬のまいまい体験講座

日時 2月10～12日、17・18、23～25日
(土・日曜日、祝・休日)
①10時30分～12時
②13時30分～15時
費用 200～300円



会期 2月25日(日)まで
時間 9時～17時(最終入場16時30分)
休館日 毎週月曜日(休日は開館)
料金 150円、高大生100円、中学生以下無料

横山大観《霊峰不二》
1943年頃



かざる日本美術

絵画を中心とした、飾って楽しむ作品をご紹介します。日本近代美術を代表する画家・横山大観や藤田嗣治などの作品をはじめ、市内在住の鈴木至夫さんや池原昭治さんの作品も展示しています。日本美術の色味や質感を、間近でご覧ください。

鈴木至夫《智光山菖蒲図》
1975年頃



問合せ 博物館へ ☎ 2955-3804

“おいしいいちご”が 食べ頃です!

冬から春にかけて旬を迎える、甘くてみずみずしいいちごが今年もたくさん育ちました。
採れたての新鮮ないちごを味わえる市内の農園を紹介します。

いちごハウス粕谷園



高台に位置するハウスで、太陽をたくさん浴びて育ったいちごを、たっぷり60分間食べ放題で召し上がれます。

所在地: 沢1
☎090-1453-5531

●販売方法

直売 あぐれっしゅげんき村

狭山ベリーランド



関東最大規模の広大な敷地でいちご狩りなどが楽しめます。売店ではいちごジャムなどのオリジナル商品も販売。

所在地: 堀兼1262-5
☎090-5411-7314

●販売方法

直売 あぐれっしゅげんき村

宮澤農園

今シーズンから新たにいちごの栽培をスタート。甘みの強い「よつぼし」や「ベリーポップ」を栽培しているのはここだけ!
※いちご狩りはできません



所在地: 堀兼付近
「狭山宮澤農園」で検索
☎080-4125-1087

●販売方法

直売 あぐれっしゅげんき村
市内の一部スーパー など

小泉野菜農園

市内で唯一、土耕栽培でいちごを育てています。土の栄養をたっぷり吸収したいちごは甘さと鮮度が長持ちしやすいとのこと。
※いちご狩りはできません



所在地: 水野1158付近
☎080-1357-4481

●販売方法

直売 あぐれっしゅげんき村
市内の一部スーパー

いちご農家さんに聞きました



食べ頃のいちごの見分け方は?

実の周りに付いている粒が赤く色づく
と、一番甘みが強い熟した状態です。



買ったいちご、どう保存する?

その日のうちに食べられる場合は常温保存が、2~3日かけてゆっくり食べる場合は冷蔵庫での保存がお勧めです。

あぐれっしゅ
げんき村で

いちごフェア開催!

期間: 2月17日(土)・18日(日)

所在地:
堀兼2085-1
☎2957-0831



問合せ 農業振興課へ ☎2937-7543



新たな動物たちが仲間入り

【コガネメキシコインコ】

南米原産のインコで、大きさは約30cmです。主に黄金色の羽と赤みを帯びたオレンジ色の顔や下半身が特徴です。生息地の喪失や羽毛を目的とした乱獲などによって数が減少しているため、現在、絶滅危惧種に指定されています。



【アナホリフクロウ】

北米や南米原産のフクロウで、地面のくぼみなどにねぐらを作ります。昼行性で一日中活動しますが、特に日の出と日没の時間帯に多く活動します。



テンジクネズミ舎がリニューアル

5年9月からの「チコちゃん募金」で集まった寄付金を活用して、テンジクネズミ用の新しい建屋が完成しました。冷暖房が完備されている室内で快適に過ごすテンジクネズミたちを、ガラス越しに見ることができます。



テンジクネズミのひな壇飾り

仲間同士で寄り添うことで落ち着くというテンジクネズミの習性を活かして、内裏雛、三人官女、五人ばやしになぞらえ、ひな壇に展示します。



日時 2月3日(土)~3月3日(日)

①10時30分~11時30分 ②13時30分~14時30分



今月のメニュー

ハウレンソウの
キッシュ

今月の食材

ハウレンソウ



作り方

- ①ハウレンソウをさっとゆで、軽く絞って水気を切り、2cm幅に切る
- ②角切りにしたベーコンとみじん切りにしたタマネギをバターで炒める。さらに①を加えて軽く炒め、塩・こしょうする
- ③チェダーチーズを1cm角に切る
- ④ほぐした卵に、生クリームと②③を加えて軽く混ぜ、塩・こしょうで味を調える
- ⑤小麦粉をふった型に伸ばしたパイシートを敷き、フォークで数カ所穴を開け、冷凍庫で5分ほど休ませる
- ⑥⑤に④を流し入れ、200℃のオーブンで30分焼く



材料・4人分(直径24cmの型)

- ハウレンソウ1束 ●ベーコン100g
- タマネギ1/2個 ●バター 20g
- チェダーチーズ150g ●卵3個
- 生クリーム200cc ●冷凍パイシート160g
- 塩・こしょう少々 ●小麦粉適量

- 狭山産の食材を使ったレシピをご紹介します
- 「狭山市公式キッチン」としてクックパッドにも掲載しています!
- もぐもぐ sayama のレシピ集を広報課で販売しています



情報ガイド

- 市政 ● 募集 ● 暮らす
- 学ぶ・楽しむ ● 官公庁など

- 主に市からのお知らせを掲載します
- 「定員」は原則として先着順、「場所」の掲載がない催しは問合せ場所が会場、「費用」の掲載がないものは無料です
- 市公式ホームページではさらに多くの情報をご覧くださいませ
- 情報は2月1日現在のものです



狭山市 市政

ありがとうございます

温かいご支援をいただきました。厚くお礼を申し上げます。

小・中学校教育の充実のために
▼マリンフード(株)から100万円
青い実学園のために
▼えのき眼科から10万円

ご意見をお寄せください

パブリックコメント制度に基づき、次の計画(案)に対する意見を募集します。

◆狭山市マンション管理適正化推進計画

閲覧と意見の受付期間 2月22日(休)まで

問合せ 市街地整備課へ ☎2941・6839



◆第4次健康日本21狭山市計画

第3次狭山市食育推進計画

第2次狭山市自殺対策計画

狭山市歯科口腔保健推進計画
閲覧と意見の受付期間 3月8日(金)まで

問合せ 健康づくり支援課へ ☎2956



共通事項/提出できる方市内在

※公民館と地区センターは入管地域交流センターを含みます

- 住・在勤・在学の方、市内に事務所・事業所を有する個人か法人、市税の納税義務者、利害関係者
閲覧場所市役所(担当課、情報公開コーナー)、地区センター、公民館、図書館、市公式ホームページ
※休所日、休館日を除く
提出方法指定の様式(各閲覧場所に用意。市公式ホームページからもダウンロード可)を各担当課へ 結果の公表いただいたご意見と、それに対する市の考えを市公式ホームページでお知らせします
- 消防団退団者と団員、団員家族に感謝状を贈呈
長年にわたり、地域消防にご尽力をいただいた団員や団員家族に感謝状を贈呈します(敬称略)。
- ◆狭山警察署長表彰
前副団長 藤巻健一 他3名
- ◆狭山市長表彰
20年勤続章▼酒井勝己 他3名
15年勤続章▼後藤晋作 他6名
12年勤続章▼橋本直也 他17名
9年勤続章▼尾崎治寿 他13名
6年勤続章▼田中智 他16名
3年勤続章▼大田裕毅 他7名
- ◆狭山市長感謝状
前副団長 藤巻健一 他11名
- ◆永年勤続消防団家族表彰
▼小澤恵 ▼漆野奈緒美 ▼小岩



題字・絵 池原 昭治氏

市長の主な動き

- 1/5・9・11・12・15…新年度予算査定
- 1/5…臨時庁議 ○1/7…二十歳の集い
- 1/9…広域飯能斎場組合議会全員協議会 ○1/10・23…定例庁議 ○1/11…埼玉西部消防組合正副管理者会議 ○1/25…いりそ次世代支援センター開所式、人権問題講演会 ○1/26…埼玉西部消防組合議会第1回定例会

復興に向けて共に支え合う

元日に発生した能登半島地震から1カ月が過ぎました。被災された皆さまには心からお見舞いを申し上げます。地震発生時は一年の中で家族が最もゆっくりと語らう時間だったはず。数千年に一度といわれる地殻変動は、いとも簡単に北陸の皆さんの日常を破壊しました。

この地震の被災者に対し、いかに支援を行うことができるか、三が日はそればかり考えていました。思い出すのは東日本大震災の時のこと。当時は仲川市長のもと、100世帯の被災者の受け入れを行ったのですが、その

判断に要した時間はわずか1日。リーダーの素早い決断が多くの人を救うことを学ばせていただきました。今回、私たちも仕事初めの翌日となる1月5日に、狭山市民の親類や縁者で被災された方の受け入れを表明しました。このことはSNSなどで広がり、近隣や県外の市長さんからも「狭山市の方法を取り入れ被災者を受け入れたい」との申し出を頂きました。日本に住む限り、地震などの自然災害からは逃れることはできません。ならば、困ったときはお互いさま。共に支え合う仕組みづくりに向けて、汗をかくことが復興への第一歩となります。

狭山市長 小谷野 剛

能登半島地震で被災された方へ 民間賃貸住宅などを提供

対象 災害救助法の適用を受けた市町村の住民で、狭山市民の縁故者にあたる方
支援内容 家賃は市が負担(上限あり)。水道料金、下水道使用料は免除
期間 12月まで
支援住戸数 100世帯分
申込み 福祉政策課へ ☎2937-7562



募集

学校給食センター運営委員会委員の委員

対象 次の全てに該当する方
 6年7月1日現在、18歳以上70歳未満 ▼応募日現在、市内に引き続き1年以上住んでいて、本市の審議会などの委員でない

井聡子 ▼平沼さやか ▼山下美樹 ▼増島沙織 ▼永嶋はるな ▼奥富あゆみ ▼金子美紀子 ▼加藤由理子 他2名
 問合せ 危機管理課へ ☎29968-6527

保育ボランティア「ちゃっぽメイト」

総合子育て支援センターの事業で、保育のお手伝いをしていただける方を募集します。経験や資格は問いません。

説明会日時 3月3日(日)、10時～11時45分
説明会会場 中央公民館
募集人員 30名

申込み 2月16日(金)から電子申請で総合子育て支援センターへ ☎2937-3624

会計年度任用職員

職種により書類選考、面接があります。詳細は市公式ホームページをご覧ください。なお、記載した給料・報酬は5年度現在のものです。



◆道路維持管理作業員

対象 実務経験があり、中型自動車運転免許をお持ちの方

任期 7月1日～8年6月30日
募集人員 1名
申込み 2月29日(木) (必着)までに必要書類を堀兼学校給食センターへ ☎2959-4201 (郵送可)



暮らす

国民年金保険料の口座振替と前納制度をご利用ください

国民年金保険料の納付は、口座振替の利用が便利です。また、口座振替の早割(当月未振替)や

勤務内容 道路や水路の補修、樹木剪定など
採用期間 4月1日～7年3月31日
勤務日時 月々金曜日、8時30分～17時15分
募集人員 若干名
給料 月額22万8千256円
申込み 2月22日(木)までに本人が必要書類を持って道路維持課へ ☎2946-8074

◆小・中学校の学校事務員・校務員・給食配膳員
 欠員が出たときに採用するための登録者です。

勤務内容 ▼事務員：学校事務全般 来校者の対応 ▼校務員：学校の美化、整備など ▼配膳員：給食配膳業務など
報酬 時間額1千33円から
申込み 本人が必要書類を持って教育総務課へ ☎2946-8472

総合子育て支援センターの休館日

4月から、毎月第3日曜日が休館となります。ご理解とご協力をお願いします。
問合せ 同センターへ ☎2937-3624



予防接種を受けましょう

接種を希望する場合は医師と相談し、有効性と副反応が起るリスクを理解した上で接種期限内に接種してください。なお、接種期限を過ぎると全額自己負担となります。

◆高齢者用肺炎球菌ワクチン
対象 狭山市に住居登録があり、

5年4月1日～6年3月31日に、65・70・75・80・85・90・95・100歳を迎える、過去に接種したことがない方
自己負担額 5千円 ※費用の助成は1回限り

◆麻疹風しん混合2期ワクチン
対象 狭山市に住居登録があり、平成29年4月2日～30年4月1日生まれの方



共通事項／接種期限 3月31日(日) 接種場所指定医療機関(市公式ホームページ、すこやかさやま健康カレンダーで確認) ※市外での接種を希望する場合は、事前にお問い合わせください
問合せ 保健センターへ ☎2959-5811

市税などの休日納税相談

平日の納付や来庁が困難な方は、ぜひご利用ください。なお、納税相談は事前の予約が必要です。
日時 2月25日(日)、8時30分～12時

取扱税目 狭山市分の市民税・県民税、固定資産税・都市計画税、軽自動車税種別割、国民健康保険税、介護保険料
問合せ 収税課へ ☎2937-5549

狭山市民芸術祭

江戸時代から伝承されている狭山の祭囃子と三芳町の竹間沢車人形の郷土芸能公演や、作品展示、茶席などを楽しむことができます。



作品展／内容企画展示「狭山

にゆかりのある文化人」、絵画、版画、彫刻、写真、手工芸など
日時2月20日(火)～25日(日)、9時30分～17時(20日は13時から。最終日は16時まで)

茶席／日時2月24日(土)、10時～16時 費用400円(当日券のみ)
舞台発表「世代を超えて」／内容吟詠、フラダンス、放送劇、新舞踊、邦楽演奏、日本舞踊、オカリナ演奏、演劇 日時2月24日(土)、11時30分～15時40分

舞台公演「入間地方に伝わる郷土芸能の宴」／日時2月25日(日)、14時から 費用1千200円(前売り1千円。中学生以下300円)

共通事項／場所市民会館 問合せ狭山市民文化団体連合会
090-6714-6048か自治文化課へ☎2937-5749



暮らす

家族介護者のついで

在宅で介護をされている方の情報交換や息抜きの場としてご利用いただけます。



対象 市内在住の方
日時 3月15日(金)、14時～15時
場所 中央公民館

情報ガイド

市政

募集

暮らす

学ぶ・楽しむ

官公庁など

市民のイベント

※「定員」は原則先着順。「費用」は「全●回」の場合は総額、掲載のないものは無料です

リサイクルプラザ

☎2968・1323



◆体験教室
内容 ①ネクタイをリメイクし

定員 20名
申込み 入間川・入間川東地域
包括支援センターへ☎2955
・1114

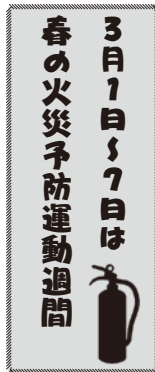

上級救命講習会
対象 狭山・所沢・入間・飯能・日高市に在住・在勤・在学の中学生以上の方

上級救命講習会

問合せ 奥富環境センターへ☎2953・2831
共通事項／対象市内在住・在勤・在学の方

◆おもちゃの病院
内容 壊れたおもちゃの修理 ※部品交換は実費。電子ゲーム機などは修理不可
日時 2月17日(土)、9時～10時
申込み 当日におもちゃを持って同施設へ

◆おもちゃの病院

申込み 2月16日(金)から同施設へ(電話可)

定員 8名
申込み 2月16日(金)から同施設
日時 ①2月28日
(水)、9時30分～12時 ②3月12日
(火)、9時30分～12時

て花のブローチを作る
②着物をリメイクして七宝まわりを作る
日時 ①2月28日
(水)、9時30分～12時 ②3月12日
(火)、9時30分～12時
定員 8名
申込み 2月16日(金)から同施設
(電話可)



◆無形民俗芸能実演会「お囃子に親しもう」
内容 鶺鴒ノ木囃子とワークショップ
日時 3月2日(土)、13時30分～15時

◆無形民俗芸能実演会「お囃子に親しもう」
内容 鶺鴒ノ木囃子とワークショップ
日時 3月2日(土)、13時30分～15時

◆無形民俗芸能実演会「お囃子に親しもう」

◆古文書読解講座
初級／日時4月～6月の土曜日
のうち10日間、10時～11時30分
(全10回)
中級／対象初級を修了した方
日時4月～7年3月の第3金曜日、
10時～11時30分(全10回)
共通事項／定員40名(多数は抽選)
費用3千円(くずし字読解の手引き)をお持ちの方は2千500円) 申込み3月8日(金)(必着)までに往復はがきに希望級、住所、氏名(往信部分のみ)電話番号、同講座受講歴の有無を明記し同館(〒350・1324 稲荷山1・23・1)へ

◆古文書読解講座
初級／日時4月～6月の土曜日
のうち10日間、10時～11時30分
(全10回)
中級／対象初級を修了した方
日時4月～7年3月の第3金曜日、
10時～11時30分(全10回)
共通事項／定員40名(多数は抽選)
費用3千円(くずし字読解の手引き)をお持ちの方は2千500円) 申込み3月8日(金)(必着)までに往復はがきに希望級、住所、氏名(往信部分のみ)電話番号、同講座受講歴の有無を明記し同館(〒350・1324 稲荷山1・23・1)へ

◆古文書読解講座

初級／日時4月～6月の土曜日
のうち10日間、10時～11時30分
(全10回)
中級／対象初級を修了した方
日時4月～7年3月の第3金曜日、
10時～11時30分(全10回)
共通事項／定員40名(多数は抽選)
費用3千円(くずし字読解の手引き)をお持ちの方は2千500円) 申込み3月8日(金)(必着)までに往復はがきに希望級、住所、氏名(往信部分のみ)電話番号、同講座受講歴の有無を明記し同館(〒350・1324 稲荷山1・23・1)へ

◆無形民俗芸能実演会「お囃子に親しもう」
内容 鶺鴒ノ木囃子とワークショップ
日時 3月2日(土)、13時30分～15時

内容 心肺蘇生法(成人・小児・乳児)、止血法、搬送法など
日時 3月2日(土)、9時～17時
定員 20名
申込み 2月16日(金)から電話で
狭山消防署消防管理課(平日の9時～17時15分)へ☎2953
・7112

◆打掛着付け体験講座「お姫様になろう」
対象 身長90～130cmくらいの子
日時 3月3日(日)、10時～12時
と13時30分～15時30分の間で1人約30分
定員 16名
費用 500円(高校生以上の付き添いは別途入館料が必要)
※ヘアセットとメイクは行いません
申込み 2月16日(金)から同館へ(電話可)

◆打掛着付け体験講座「お姫様になろう」
対象 身長90～130cmくらいの子
日時 3月3日(日)、10時～12時
と13時30分～15時30分の間で1人約30分
定員 16名
費用 500円(高校生以上の付き添いは別途入館料が必要)
※ヘアセットとメイクは行いません
申込み 2月16日(金)から同館へ(電話可)

◆打掛着付け体験講座「お姫様になろう」

◆打掛着付け体験講座「お姫様になろう」
対象 身長90～130cmくらいの子
日時 3月3日(日)、10時～12時
と13時30分～15時30分の間で1人約30分
定員 16名
費用 500円(高校生以上の付き添いは別途入館料が必要)
※ヘアセットとメイクは行いません
申込み 2月16日(金)から同館へ(電話可)

◆打掛着付け体験講座「お姫様になろう」
対象 身長90～130cmくらいの子
日時 3月3日(日)、10時～12時
と13時30分～15時30分の間で1人約30分
定員 16名
費用 500円(高校生以上の付き添いは別途入館料が必要)
※ヘアセットとメイクは行いません
申込み 2月16日(金)から同館へ(電話可)

◆打掛着付け体験講座「お姫様になろう」

◆打掛着付け体験講座「お姫様になろう」
対象 身長90～130cmくらいの子
日時 3月3日(日)、10時～12時
と13時30分～15時30分の間で1人約30分
定員 16名
費用 500円(高校生以上の付き添いは別途入館料が必要)
※ヘアセットとメイクは行いません
申込み 2月16日(金)から同館へ(電話可)

◆打掛着付け体験講座「お姫様になろう」
対象 身長90～130cmくらいの子
日時 3月3日(日)、10時～12時
と13時30分～15時30分の間で1人約30分
定員 16名
費用 500円(高校生以上の付き添いは別途入館料が必要)
※ヘアセットとメイクは行いません
申込み 2月16日(金)から同館へ(電話可)

◆打掛着付け体験講座「お姫様になろう」
対象 身長90～130cmくらいの子
日時 3月3日(日)、10時～12時
と13時30分～15時30分の間で1人約30分
定員 16名
費用 500円(高校生以上の付き添いは別途入館料が必要)
※ヘアセットとメイクは行いません
申込み 2月16日(金)から同館へ(電話可)



ご利用ください！ メール配信サービス

メールアドレスを事前に登録しておくと、狭山市の防災行政無線情報や気象情報、避難所開設情報などが届きます。



問合せ 広報課へ☎2935-3765

4月以降の新型コロナワクチン接種(予定)

4月以降の接種は有料となります。接種を希望する方は、3月までの接種をご検討ください。

なお、今後の接種に関する情報は、決まり次第、市公式ホームページでお知らせします。

対象 ①65歳以上の方 ②60～64歳で重症化リスクの高い方(心臓・腎臓もしくは呼吸器の機能またはヒト免疫不全ウイルスによる免疫機能の障害がある方)

※①、②以外の方の接種は任意

接種時期 6年秋冬

回数 年1回

【接種に関する相談や接種予約】

健康づくり支援課新型コロナウィルス感染症対策室へ ☎ 2941-5508



公民館のイベント情報などはこちらから



◆スポーツ教室
開催教室 身体引き締め&ストレッチ、はじめてヨガ、骨盤ケア体操、健康体操、親子体操
費用 1回600円



狭山台体育館 ☎ 2958・1201

健康はなまる講座

対象 血糖値やコレステロール、血圧などが気になる方、健康管理の基本を学びたい方
内容 食事バランスチェック、調理実習、ストレッチ体操
日時 3月19日(火)、9時～12時30分と26日(火)、9時～14時15分(全2回)
定員 10名
費用 400円(食材料費)
申込み 2月19日(月)から電話で保健センターへ ☎ 2959・5811



入間川クリーン作戦

日時 3月2日(土)、9時～10時30分(雨天は9日)
場所 河川敷中央公園(昭代橋左岸下流側)
定員 100名
程度 ※複数名での参加は代表者が申し込み
申込み 2月16日(金)から環境課へ ☎ 2937・6793(電子申請・電話可)



◆茶道体験講座「お茶席」

日時 3月10日(日)、①10時30分～11時15分 ②11時30分～12時15分 ③13時～13時45分 ④14時～14時45分
定員 各7名
費用 500円(中)



市民総合体育館

☎ 2952・0511

◆すこやかキッズ体操
対象 小学生
日時 3月5・12・19・26日(火)、17時30分～18時30分(全4回)
定員 20名(多数は抽選)



◆スポーツ教室
どの教室に参加しても1ポイント獲得でき、10ポイントで1回無料になります。



市民提案型協働事業

◆音楽を通じたこそだて、支援内容 パチ力を演奏する
日時 2月19日(月)、15時～17時
場所 水富公民館
費用 4歳以上500円
問合せ こそだて支援comonokodama・兒玉さんへ ☎ 070・3103・9778

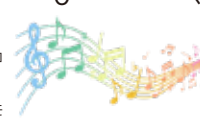

都市緑化植物園

☎ 2952・6131

◆雪割草展
展示/日時 2月22日(木)～3月3日(日)、9時～17時
ガイド/日時 3月3日(日)、9時30分～12時と13時～16時30分
◆植物園ホフテニア活動写真展
日時 3月7日(木)～17日(日)、9時～17時

◆果樹教室(かんきつ類)

内容 年間管理を学ぶ
日時 3月10日(日)、13時30分～15時
定員 15名
申込み 3月2日(土)から同園へ(電話可)

| 大ホール3月の予定 (3月の休館日は4・11・18・21・25日) | | | | |
|-----------------------------------|---|------------------|----|-----|
| 日程 | 内容 | 開場時間 | 入場 | 主催 |
| 3日(日) | ソプラティコ合同発表会~ Sopratico Dance Festival~ (ソプラティコ狭山) | 12:30 | ◎ | (民) |
| 24日(日) | 県立入間向陽高等学校吹奏楽部 Spring Concert 2024 (同部) | 14:30 | ● | (民) |
| 30日(土) | 負けへんで!!ダンスコンテスト 2023-決勝大会-(桜*Style) | 10:00 | ◎ | (民) |
| 31日(日) | おかあさんといっしょ ファンタ ーネ!がやってきた | ①12:30 ②15:00 | ◎ | (市) |

| 小ホール3月の予定 | | | | |
|-----------|-------------------------------------|-------|----|-----|
| 日程 | 内容 | 開場時間 | 入場 | 主催 |
| 3日(土) | パステル音楽院 発表会 (合同会 社アンダンテ パステル音楽院) | 10:00 | ◎ | (民) |
| 26日(火) | 清陵音楽祭 (県立狭山清陵高等 学校音楽部) | 13:15 | ◎ | (民) |
| 27日(水) | 歌声カルテットの昭和歌謡コ ンサート | 13:30 | ◎ | (市) |

◎は有料、◎は自由入場(無料)、●は事前申込(無料)です。
(市)は狭山市、(民)は民間の主催で、関係者のみのものは掲載していません。

**振り込め詐欺に
ご注意ください!**



◆図書館資料は大切に
図書館の本や雑誌などの資料
は皆さんの大切な財産です。多
く返却してください。

◆図書館設置のブックポストを
ご利用ください。CD、DVDな
どは、視聴覚資料専用袋に入れ
て返却してください。

◆3月の休館日
中央図書館 1・6・11・18・25日
※特別整理期間を含む
狭山台図書館 11・25日

◆開館時間
中央図書館 9時30分~17時
(水・金・土曜日は20時まで)
狭山台図書館 9時30分~20時

◆休館日・時間外の資料返却
図書館設置のブックポストを
ご利用ください。CD、DVDな
どは、視聴覚資料専用袋に入れ
て返却してください。

図書館

◆読書活動団体への支援
読書活動を市内
で継続的に行って
いる団体に、まと
めて本を貸し出し
するサービスや、
おはなし会などのために、大型
紙芝居、パネルシアター、エプロ
ンシアターの貸し出しを行って
います。大型絵本は、個人でもご
利用になれます。
利用方法は中央図書館でご案
内しています。



◆一般向け映画会
上映作品 「ハルをさがして」
日時 3月10日(日)、14時~16時
定員 30名
申込み 2月16日(金)から同館へ

◆移動図書館さみどり号
さみどり号は市内
32カ所を巡回して
いる移動図書館です。
スケジュールや巡回場所などの
詳細は市公式ホームページをご
覧ください。

中央図書館
☎2954・4646



◆ビブリオバトル
対象 小学生以上
内容 おすすめの本を持ち寄っ

狭山台図書館
☎2958・3801

共通事項/定員8組程度

申込み①2月28日
②3月14日(木)か
ら同館へ



◆読書活動団体への支援
読書活動を市内
で継続的に行って
いる団体に、まと
めて本を貸し出し
するサービスや、
おはなし会などのために、大型
紙芝居、パネルシアター、エプロ
ンシアターの貸し出しを行って
います。大型絵本は、個人でもご
利用になれます。
利用方法は中央図書館でご案
内しています。

◆子ども映画会
上映作品 「どうぶつ村のリト
ル・インディアン」はれときど
きぶた」
日時 3月23日(土)、14時30分~
15時20分
定員 20名程度
申込み 3月15日(金)から同館へ

◆3月のおはなし会
ふんこのポケット/対象幼児~
小学2年生と保護者 日時9日
(土)、14時30分~15時 申込み2
月22日(木)から同館へ
ちびちびぞうくら
ブ/対象3歳以下
の子と保護者 日
程①7日(木)②21日
(木) 時間10時30分
~10時45分 申込み①2月28日
(水)から同館へ②3月14日(木)か
ら同館へ

**会員募集は
さやまルシエへ**



生涯学習フェスティバル
〜軽スポーツ体験〜
内容 ボッチャや
カーレットなどユ
ニバーサルスポー
ツの体験
日時 3月17日(日)、
13時~16時



学ぶ・楽しむ

場所 市民交流センター
問合せ 生涯学習情
報コーナーへ☎29
37・3621平日
の8時30分~17時

講演会「思春期のメン
タルヘルス」
思春期の子を持つ保護者や支
援者などを対象とした、こころ
の手話



※「定員」は原則先着順。「費用は「全●回」
の場合は総額、掲載のないものは無料です

子育て支援情報

0歳～未就学児のお子さんを持つ保護者の方を対象に、遊び場を設けています。詳細は、狭山市子育てサイトでご確認ください。



総合子育て支援センター ☎2937-3624

ワイワイ広場

内容 体操やふれあい遊び

時間 10時30分～11時30分(雨天中止)

場所/日程

上奥富運動公園/2月26日(月)

三ツ木公園/3月14日(木)



あかちゃんワイワイ広場

対象 1歳以下の子と保護者

内容 手遊びやふれあい遊びなど

時間 10時30分～11時30分

場所/日程

水富公民館/2月16日(金)

堀兼公民館/3月8日(金)



子育てプレイス稲荷山 ☎2953-0632

me time 保育

対象 未就園児と保護者

内容 ハーバリウム作り

日時 3月14日(木)、10時～11時15分

定員 10組

申込み 3月1日(金)から中央児童館へ☎2953-0208 (電話可)



子育てプレイス広瀬 ☎2952-7140

虫歯予防と歯磨きレッスン

対象 1歳～2歳11カ月の子と保護者

日時 3月8日(金)、10時～10時40分

定員 6組

申込み 2月19日(月)から同プレイスへ (電話可)



狭山台児童館 ☎2958-7407

あそぼう広場

対象 乳幼児と保護者

日時 2月19日(月)、10時～10時50分

赤ちゃんタイム

対象 0歳の子と保護者

日時 2月27日(火)、10時～10時30分



児童館で開催の
おもちゃの病院はこちら



入曽児童館 ☎2958-7992

ひなまつり会

対象 未就園児と保護者

日時 3月1日(金)、10時30分～11時

定員 10組

申込み 2月17日(土)から同館へ



掲載していないイベントは、
子育てサイト「HomeCiao!」
でチェック!



て紹介し合い、読んでみたい本
に投票して順位を決める
日時 2月18日(日)、15時～16時

◆ビーター食生活講座
内容 ①妊娠期間の生活や自然
な子育てのための食生活 ②更
年期に免疫力を高める食の知恵
日時 ①3月9日(土)、10時30分
～12時30分 ②3月21日(木)、13時
～15時
定員 各10名
申込み 2月17日(土)から同館へ
(電話可)

kids 3月のおはなし会
ちびちびぞう
クラブ/対象
3歳以下の子
と保護者 日
時 12日(火)、11
時～11時15分
定員 4組 申込み3月5日(火)か
ら同館へ(電話可)

ちびぞうクラブ/対象3歳以上
の未就学児と保護者 日時17日
(日)、11時～11時15分 定員 4組
申込み3月10日(日)から同館へ
(電話可)

でかぞうクラブ/対象小学1～
3年生 内容紙コップライト作
りとおはなし会 日時30日(土)、
14時～15時30分 定員8名 申
込み3月2日(土)から同館へ(電
話可)



※「定員」は原則先着順。「費用」は「全●回」の場合は総額、掲載のないものは無料です

学ぶ・楽しむ

サピオ稲荷山

☎2953・0577

◆楽RAKU空手教室

内容 空手の動きと有酸素運動を取り入れたフットネス教室



日時 2月20・27日(火)、19時15分～20時30分
費用 各1千円

◆やさしいヨガ

日時 2月19・26日(月)、13時30分～14時30分
費用 各1千100円

持参品 ヨガマット
共通事項／対象15歳以上(中学生除く)
定員各20名 申込み同施設へ



プラネタリウム

◆一般投影

内容 春の星座解説
日時 3月3・9・10・17・20・23・24・31日(土・日・祝)、11時と15時から
費用 小学生以上100円



◆星空観望会

日時 3月9・23日(土) 18時～19時(雨天・曇天は中止)
共通事項／問合せ中央児童館へ
☎2953・0208

◆6年度団体予約の受け付け

6年度のプラネタリウムとバスの団体予約を受け付けます。
申込み 3月1日(金)から中央児童館へ☎2953・0208(電話可)

早春の狭山を歩こう 健康ウォーキング(5km)

対象 市内在住・在勤・在学の方
内容 稲荷山公園方面を歩く
集合場所 武道館
日時 3月13日(水)、9時30分～12時
定員 30名
費用 100円(保険料など)
申込み 2月16日(金)から電話で同館へ☎2935・7035



奥富ひなまつり

天井に届くほど大きなピラミッド型の雛壇や、それを取り囲むように一針一針手作りした吊る



し雛飾りが会場いっぱいに飾られます。

日時 2月27日(火)～3月3日(日) 10時～16時
場所 奥富公民館

問合せ 奥富地区センターへ☎2952・2220



高次脳機能障害を知る講演会

対象 高次脳機能障害のある方、家族や支援者の方
テーマ 高次脳機能障害との付き合い方～子どもから高齢者まで
日時 3月16日(土)、13時15分～16時
場所 市民交流センター
定員 100名
申込み 2月16日(金)から電話で障がい者福祉課へ☎2941・2679

パークヨガ

日時 3月24日(日)、10時～11時
場所 堀兼・上赤坂公園
定員 15名
費用 800円
申込み 2月16日(金)から同公園管理事務所へ☎2959・12



防災体験イベント(そなえパークの日)

起震車体験や消火訓練などさまざまな防災体験を通して防災意識を高めます。
日時 3月3日(日)、10時～12時
場所 上奥富運動公園
問合せ 堀兼・上赤坂公園管理事務所へ☎2959・1200

元プロ野球選手による親子キャッチボール教室

対象 5歳～小学3年生と保護者
内容 埼玉西武ライオンズアカデミーコーチによるキャッチボールやバッティングの指導
日時 3月24日(日)、10時～12時
場所 狭山台中央公園
定員 30組60名
申込み 2月16日(金)から堀兼・上赤坂公園管理事務所へ☎2959・1200(電話可)



官公庁 など

就職面接会・企業説明会(4月入社)

参加企業 狭山市近郊を就業地

とする15社程度

日時 2月19日(月)、13時30分～16時

場所 市民交流センター

申込み ハローワーク所沢へ ☎ 2992・8609

求人企業合同説明会

対象 6年3月と7年3月に大学・短大・専門学校を卒業見込みか卒業後3年以内の方



日時 3月8日(金)、13時～16時
(入退場は自由。受け付けは15時30分まで)

場所 大宮ソニックシティビル
問合せ 県雇用対策協議会へ ☎ 048・647・4185

司法書士によるやさしい 成年後見教室

日時 3月9日(土)、13時～16時
30分 ※個別相談会あり

場所 ウェスタ川越
定員 60名

申込み 2月20日(火)～3月5日(火)に電話で(公社)成年後見センター・リーガルサポート埼玉支部へ ☎ 048・845・8551

入間川でニジマス釣り体験

日時 3月9・10日(土・日)、12時から ※10日、14時30分から

小学生以下のニジマスつかみ取り体験あり。増水の場合は16・17日に延期

場所 広瀬橋上流の右岸

費用 1千200円(中学生以下は保護者同伴)

持参品 釣り道具やエサ(当日数量限定で販売あり)、長靴など
問合せ 狭山市観光協会へ ☎ 2953・1205



市民のイベント

市民の皆さんからの情報を掲載します。内容を確認し、判断の上ご参加ください。実施に関するご質問などは、掲載している団体・個人へ直接お問い合わせください。

●歌謡体験会

日時 2月16・21・28日、3月1日(水・金)、13時～16時 場所 狭山市駅周辺の施設など 費用各1千500円(使用する会場により別途施設使用料が必要) 申込み 歌謡教室ふよつ会・山口さんへ ☎ 090・3909・5954

●親子で参加できるわくわく多言語講座&ワークショップ
対象市内在住の方 日時 2月23日(祝)、10時～11時30分 場所 産

業労働センター 定員30名 申込みヒッポファミリークラブ狭山・市川さんへ ☎ 090・5494・0352

●狭山市写真連盟展

日時 2月22日(木)～26日(月)、9時～17時(22日は13時から、26日は16時まで) 場所 市民交流センター 問合せ 同連盟・城下さんへ ☎ 080・1153・5220

●知っとく!環境講座

対象 18歳以上の方 内容 食品ロスや狭山茶をテーマにした講座
日時 2月24日(土)、10時～12時 場所 入曽地域交流センター 定員30名 費用100円 申込み さやま環境市民ネットワーク・中津川さんへ ☎ 090・6193・8079(平日の18時以降)

●身体のかたい人のためのからだほぐし
対象 40～60代の方 内容 セルフメンテナンスの講習会 日時 3月10日(日)、13時～14時 場所 コミュニティセンター 定員10名 費用1千円 申込みみえるからだほぐし®の会・白根さんへ ☎ 2952・7357

●ノルディックウォーク体験会

日時 3月2・16日(土)、9時10分～11時10分 場所 智光山公園 定員各5名 費用500円(レンタルポール代) 申込みノルデ

イック SAYAMA・玉利さんへ ☎ 090・4005・7846
●みんなで歌おう!狭山童謡の会
日時 3月8日(金)、14時～16時 場所 市民会館 定員40名 費用1千円 申込み同会・長沼さんへ ☎ 2959・1153

市民のイベント掲載の変更

4月号から当コーナーは、狭山市地域ポータルサイト「さやまルシエ」のイベントカレンダーに集約し、同サイトにつながる二次元コードを掲載します。広報さやままでの原稿の取り扱いは3月号をもって終了しますので、以降のイベント情報は「さやまルシエ」をご利用ください。



今月の納期…2月29日(木)です

- ▶ 固定資産税・都市計画税(4期)
- ▶ 国民健康保険税(8期)
- ▶ 介護保険料(8期)

問合せ 収税課へ ☎ 2937-5549

- ▶ 後期高齢者医療保険料(8期)

問合せ 保険年金課へ ☎ 2941-5174

保健センター 3月のお知らせ

保健センター
〒350-1304 狭山台3-24 ☎2959-5811
FAX2959-3074

■母子の健康のために ※日程などの詳細は市公式ホームページをご覧ください



乳幼児健康診査

対象者には1カ月前に健診票を郵送します。

乳幼児健康相談・身体計測（予約制）

未就学児を対象とした健康相談です（身体計測のみは1歳未満が対象）。

助産師による母乳相談（予約制）

母乳育児、卒乳に関する相談です。身体計測もあります。

すくすくベビー（予約制）

2～3カ月の子を持つ保護者（第1子優先）の交流会です。身体計測もあります。

ぱくぱくベビー（予約制）

5～8カ月の子を持つ保護者を対象とした離乳食・歯の講座や絵本の読み聞かせです。

両親学級（予約制）

赤ちゃんのお風呂の入れ方や調乳などを体験します。

■成人の健康のために

成人検（健）診の申し込み

- ▶5年度の市内指定医療機関での検診申し込みは終了しました
- ▶6年度の成人検（健）診などの情報を記載している「すこやかさやま健康カレンダー」を3月に発行する予定です



■急な病気・けがのとき

必ず施設・病院にお問い合わせの上、受診してください。詳細は、市公式ホームページをご覧ください



初期救急診療（電話対応は診療時間内。受け付けは診療終了時間30分前まで）

| 診療施設 | 夜間 | | | 日曜・祝日の昼間 | | |
|-------------------------|-----------|--------------|-------------------|-----------------------|-----------------|----------------|
| | 診療日 | 診療科目 | 診療時間 | 3月の診療日 | 診療科目 | 診療時間 |
| 狭山市急患センター ☎2958-8771 | 火・水・金曜日 | 内科 小児科 ※1 | 19時30分 ～22時30分 | 3・10・17・ 20・24・31日 | 内科・外科 小児科 ※1 | 9時～12時 |
| | | | | 3・17・20・31日 | 歯科 | 9時～12時 |
| 入間市夜間診療所 ☎2966-5515 | 日・月・木・土曜日 | | | 休日当番病院 ※2 | 内科・外科 | 9時～12時、13時～17時 |

※1 小児科は専門医が不在の場合あり（対象：中学生まで） ※2 入間市の医療機関。詳しくは、☎0120-814-894へ

救急指定病院

| 医療機関名 | 主な診療科目 | 電話番号 |
|---------|------------------|------------|
| 入間川病院 | 内科、外科、小児科（火・水のみ） | ☎2958-6111 |
| 至聖病院 | 内科、外科、整形外科 | ☎2952-1000 |
| 埼玉石心会病院 | 内科、外科、循環器科 | ☎2953-6611 |

※専門医が不在の場合あり

- 緊急時に診察可能な病院が分からないとき
埼玉県救急医療情報センター ☎048-824-4199
埼玉西部消防局休日夜間病院案内
☎050-1808-8872

●病院へ連れて行こうか迷ったら

- 埼玉県救急電話相談（24時間365日受付）
小児 ☎#7119（携帯電話可）・☎#8000（携帯電話可）・☎048-833-7911へ
大人 ☎#7119（携帯電話可）・☎048-824-4199へ

3月の相談案内

いずれの相談も無料です。なお、日程は変更になる場合もありますので、事前にご連絡ください。
※狭山市社会福祉協議会の事業です



| | 相談種類 | 相談日 | 時間 | 相談員 | 問合せ |
|----------|------------------------------|-------------------|----------------------|------------------|--------------------------|
| 一般・行政・法律 | 一般相談 | 月～金曜日 | 9時～12時 13時～16時 | 一般相談員 | 市民相談室 2937-5843 |
| | 法律相談(予約制) | 第1～4木曜日 | 13時～17時 | 弁護士 | |
| | 行政相談 | 3月18日(月) | 10時～15時 | 行政相談委員 | |
| | 人権相談 | 3月13日(水) | 10時～15時 | 人権擁護委員 | |
| | 税務相談(予約制) | 3月5日(火) | 13時～16時 | 税理士 | |
| | 交通事故相談 | 3月22日(金) | 10時～15時 | 交通事故相談員 | |
| | 女性生活相談(予約制) | 3月1日(金)、19・26日(火) | 10時～15時 | 女性相談員 | |
| | 建築・不動産・登記相談 | 3月12日(火) | 13時～16時 | 専門相談員 | |
| | 行政書士相談(予約制) | 3月27日(水) | 13時～15時 | 行政書士 | |
| | 消費生活の相談 | 月～金曜日 | 9時30分～12時 13時～16時 | 消費生活相談員 | |
| 健康 | 一般健康相談 (保健・栄養・歯科/予約制) | 3月1日(金) | 9時～12時30分 | 保健師、管理栄養士、歯科衛生士 | 2959-5811 |
| | 精神保健相談(予約制) | 3月15日(金) | 13時30分～16時 | 精神科医 | |
| | 薬事相談(予約制) | 電話相談で後日指定 | | 薬剤師 | |
| 子ども・教育 | 家庭児童相談 | 月～金曜日 | 9時～17時 | 家庭児童相談員 | 2941-4047 |
| | ひとり親家庭の生活・就業相談(予約優先) | 月～金曜日 | 9時～17時 | 母子・父子自立支援員 | 2941-3069 |
| | 子育て相談(就学前の乳幼児) | 毎日 | 9時～18時 | 子育て相談員、保育士 | 2937-3626 |
| | 教育相談・電話教育相談 (小・中学生に関する相談) | 月～金曜日 | 9時～17時 | 教育センター教育相談員 | 2956-2293 |
| 就職・労働 | 障害者就労相談 | 月～金曜日 | 9時～17時 | 就労支援員 | 2937-7864 |
| | 雇用相談 | 月～金曜日 | 10時～17時 | 職業安定所相談員 | 2952-0901 |
| | 離職者支援総合相談 | 月～金曜日 | 9時～12時 13時～17時 | 産業労働センター職員 | 2946-7643 |
| | 若者のための就職相談 (45歳まで/予約優先) | 土曜日、第2・4水曜日 | 13時～17時 | 産業・中級教育カウンセラー | |
| | 労働相談(予約制) | 3月6・13日(水) | 16時～19時 | 社会保険労務士、労務アドバイザー | |
| | 内職相談(予約優先) | 火・木曜日 | 10時～12時 13時～16時 | 内職相談員 | |
| | 農家相談(予約制) | 3月25日(月) | 9時～12時 | 狭山市農業委員会会長 | 2968-7689 |
| 障害のある方 | 障害者基幹相談支援センター | 月～金曜日 | 9時～17時 | 相談支援専門員 | ☎2937-7771 ☎2937-7772 |
| | 大樹の家[生活支援室] | 月～金曜日 | 9時～18時 | 相談支援専門員 | ☎2955-2946 ☎2955-2942 |
| | 生活支援センター「日向」 | 月～金曜日 | 9時～17時 | 相談支援専門員 | ☎2969-7755 ☎2969-7756 |
| | 地域生活支援センター「スペース きずな」 | 火～土曜日 | 9時45分～17時 | 相談支援専門員 | ☎2900-3331 ☎2953-2341 |
| | 聴覚障害・聴覚障害児者の生活相談 | 月～金曜日 | 9時～15時 | 聴覚障害者相談員 | ☎2941-2679 ☎2952-0615 |
| その他 | マンション管理相談 (2週間前までに予約が必要) | 3月13日(水) | 9時30分 10時30分 | 狭山市マンション管理相談員 | 2941-6839 |
| | 心配ごと相談 (法律相談/予約制)※ | 3月15日(金) | 14時～16時 | 弁護士 | 2954-0294 |
| | 権利擁護法律相談(予約制)※ | 3月1日(金) | 10時～12時 | 弁護士 | 2956-7665 |
| | 認知症電話相談 | 水曜日 | 9時～11時30分 | 保健師 | 2955-7031 |

あなたが写っていませんか？広報さやまに掲載した写真は、広報課で撮影したものでしたら無料で差し上げます。広報課までご連絡ください。



1/上旬

ロウバイ
(智光山公園)

寒さに負けず柔らかくに咲く



ろう細工のような透明感のある黄色い花を咲かせるロウバイが、見頃を迎えました。開花時期には、その可憐な姿と共に甘い香りを楽しむことができます。ロウバイ園には満月・福寿・素心という3つの品種が植えられています。

1/18

新春”ふくわじゅつ”公演会
(入曽地域交流センター)

人形で広がる笑顔の輪



市内のサークルによる、パペット人形を使った腹話術や紙芝居、絵本の読み聞かせに、乳幼児から大人まで48名が参加。参加者は、人形との掛け合いや触れ合いを楽しむなど、笑い声の絶えない時間となりました。

(市民カメラマン・石丸雄飛さん)

12/26

こども凧づくり・凧揚げ教室
(柏原公民館・柏原小学校)

お手製の凧、上手に完成！



地元の凧作り名人に教わりながら、子どもたちは、お気に入りのアニメのキャラクターなど思い思いのデザインで凧を完成させました。早速、小学校のグラウンドで凧揚げを行うと、凧は風を受け冬の空に高く舞い上がりました。

1/20

体験落ち葉掃き
(上赤坂地内)

地域の自然を身近に感じて



四季を彩る平地林を守り続けるには、さまざまな手入れが欠かせません。参加者は熊手を使って林の中の落ち葉を集めて竹の背負い籠に詰め込み、トラックの荷台まで運びました。集めた落ち葉は堆肥にして、農業に利用されます。

(市民カメラマン・寺澤俊博さん)

1/25

ボクシング体験講座 (新狭山公民館)

全身をほぐして、軽やかに ワン・ツー・パンチ



ボクシングの元日本ランカーのコーチによる熱心な指導を受けた参加者たち。「パンチは肩甲骨を意識して、腕をスクリーユさせて」というコーチの声を聞きながら、力強いパンチをミットに打ち込み、爽やかな汗を流しました。

(市民カメラマン・篠田順弘さん)

1/7

狭山市二十歳の集い (市民会館)

はたちになって考える 今までとこれから



今年度20歳を迎える967名が式典に出席しました。彩り鮮やかな振り袖や整えられたスーツに身を包み、仲間たちと共に祝う新たな門出。人生の節目となるこの日、責任や自覚を改めて胸にし、未来への一歩を踏み出しました。



青い空に黄色のイチョウが素敵でした。

しーちゃん(入間川)



最初はどう接して良いかわからなかったお姉ちゃんもすっかり小さいママ。二児のママ(上奥富)



初日の出

みかんちゃん(柏原)



私達脳トレ、筋トレで(平均年齢80歳以上)健康維持のため無理せず楽しく体操を頑張ってます。

S.T(富士見)

みんなの 掲示板



初めて稲荷山公園のクロスカントリー出ました。天気良くて気持ちよかったです。

あここにこ(狭山台)

投稿募集!

皆さんが市内で撮った写真を募集しています。

●応募方法

氏名(ペンネーム可)、振り仮名、住所、電話番号、メッセージを記入し、電子メールで写真データ(1MBまで)を広報課までお送りください。





題字・絵・文／池原昭治氏

池原さんのプロフィールや
ほかの作品はこちら▼



初午まつりの話
毎年、二月のさいまの午の日
も「初午」といって、子ども
たちが中心の行事（あまつり）
があります。これは稲荷神
社のおまつりで二月十日です。
初午の前日は、おこもりとい
て、むじろ小屋をたて、たき火
をしてひと晩みなどすごしま
す。そして大鼓をたたいて
「奉納・正一位稲荷大明神」と
書いたのぼりをもって村中をま
わり「あい灯明錢」といっておさい
せんやお菓子をいただきます。

さやまの昔ばなし

41

このコーナーでは、昔から市内で語り
継がれている言い伝えなどを、池原さん
流の描画で紹介します。



編集後記

1月7日(日)に举行された「狭山市^{はたち}二十歳の集い」取材しま
した。コロナ禍では午前・午後に分けて実施していましたが、
今年度は一部制での開催に。式に出席した967名の若者た
ちが一堂に会し、会場は華やかでエネルギッシュな雰囲気
に包まれていました。

式の中で各中学校の代表者が述べた「二十歳の主張」。そ
の中で印象的だったのは、甲子園を目指して岩手県の高校に
入学したものの、新型コロナウイルスの影響で大会が中止に
なってしまった時の心境などを語った話でした。それまで当
たり前に行われてきたことが、突然目の前からなくなる。そ
んな経験を高校時代に積んできた世代だからこそ、見えるも
のや語れることがきっとあると思います。彼らが担うこれか
らの時代に、期待が膨らむ1日でした。

広報さやまへのご意見・ご感想は
はがき・メール・FAXで広報課へ



〒350-1380
狭山市入間川1丁目23番5号



koho@city.sayama.saitama.jp



TEL 04-2953-1111
FAX 04-2953-1117



公式
ホームページ



公式
Facebook



公式X
(旧Twitter)



狭山市LINE
公式アカウント
ID:@citysayama

