暮らしの情報ページ CLIP

暮らしの情報ページは主に公共機関などからのお知らせを掲載します。問い合わせや申し込みなどは➡の記号で表示します。
市役所の代表電話番号は☎042－953－1111です。

市民会館

●津軽三味線大競演！津軽三味線「風」演奏会

海外でも根強い人気を誇る津軽三味線・風がいよいよ狭山の舞台に登場します。これまでの民謡のイメージを超えたエスニックミュージックです。ぜひ、皆さんで心ゆくまでご堪能ください。

とき平成11年1月31日(日)、15時開演　**入場料**S席2千500円、A席2千円　**ところ**市民会館大ホール　⬇発売・電話予約ともに市民会館へ☎953－9101

●さだまさしアコースティックコンサート

石川鷹彦(ギター)と2人きりのスペシャルアコースティックコンサート。ヒット曲を中心に、歌とトークで楽しいさだまさしの世界へ！

とき平成11年2月10日(水)、18時開演　**入場料**6千300円(全席指定)　**ところ**市民会館大ホール　**発売**11月20日(金)から市民会館・プレイガイドで発売(市民会館は窓口のみ、初日は1人5枚まで、残券がある場合は11月25日から電話予約可)　⬇市民会館へ☎953－9101

不用品登録制度コーナー

譲ります▽歩行器▽ベビーカー(A型)▽子ども自転車(20・22インチ)▽ショッピングカート▽ルームウォーカー▽ワープロ▽ステレオセット▽工業用ミシン▽ガスレンジ(都市ガス用)▽ステップワゴン用標準タイヤホイール　**譲ってください**▼食器棚▽チャイルドシート▽二人用ベビーバギー▽ハイアンドローチェアー(ベビー用)▽武蔵野短大付属幼稚園制服(男・女児)▽ナツメロ歌集▽トランペット▽ビデオデッキ▽編み機▽ソファーベッド　※いずれも▽印は有料、▼は無料。交渉は本人同士で行い、トラブルの際も本人同士で対処してください。登録有効期間は6か月で、再登録もできます　⬇毎週月～土曜日、9時～15時30分(11時30分～13時・祝日・月末日は除く)にリサイクルセンター不用品登録制度専用電話へ☎954－4953

国保Q&A

国保の保養所、人間ドック

Q 国保で行っている保養所と人間ドックについて教えてください。

A **保養所**…国保では加入者の健康増進のために、12か所の保養所と契約して、利用者に大人1泊4千円、子ども3千円の助成をしています。

人間ドック…国民健康保険加入者のかたで、35歳から67歳までのかたを対象に、市内24か所の医療機関と契約を結び、費用額4万3千円のうち国保が3万8千円を補助し、自己負担5千円で受診できる人間ドックを実施しています。健康管理にお役立てください。

⬇保険年金課へ内線150

図書館案内

●名作映画鑑賞会

◆イングリット・バーグマン特集

とき・上映映画11月21日(土)▼10時…別離(66分)▼14時…追想・アナスタシア(105分)　**ところ**中央図書館4階視聴覚室　⬇視聴覚ライブラリー(費用は無料)へ☎954－7771

ご利用を

●勤労者住宅資金貸付制度

用途市内に住むための、住宅の新築、増改築、購入　**対象**同一事業所に2年以上勤務している、20歳以上で70歳までに返済可能な勤労者　※自営業主、家族従業員、会社役員を除く　**貸付額**▼有担保…1千200万円以内▼無担保…500万円以内　**利率**年利変動型で有担保は1・94％、無担保は2・74％　**貸付期間**有担保は25年以内、無担保は15年以内　**返済方法**元利均等月賦返済と平年月賦返済併用方式(200万円を超える貸付の場合に適用)　⬇商工課へ内線209

●献血にご協力を

献血は、16歳～64歳で体重が男性45kg以上、女性40kg以上の健康なかたなら、どなたでもご協力いただけます。年間の採血量は200㎖献血と400㎖献血を合わせて、男性1千200㎖以内、女性800㎖以内です。200㎖献血の後は男女とも8週間、400㎖献血の後は男性は12週間、女性は16週間の間をあけて、前回と同じ曜日以降に次の献血ができます。また、成分献血をした場合は、2週間後の同じ曜日から次回の献血ができます。

⬇保健センターへ☎959－5811

女性フォーラム情報

●狭山女性フォーラム いなりやま・ひゅーまん・ヴィレッヂフェスタ開催！

男女共生プランの中で、市民の憩いの場、交流の場として位置づけられている稲荷山公園を多くの人に親しんでいただくよう、フェスタを開催します。皆さんお誘い合わせのうえ、ご来場ください。

とき11月22日(日)、10時～14時　※雨天中止　**内容**リサイクル市、コンサート　**ところ**ハイドパーク(稲荷山公園)　⬇企画課内狭山女性フォーラム事務局へ内線336

●韓国語で挨拶もできました！親善訪問団が統營市を訪問

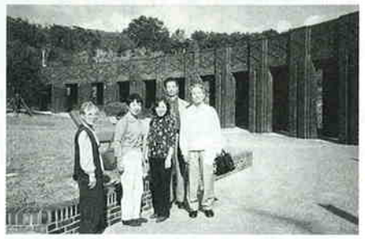

10月8日(木)～12日(月)に、狭山市国際交流協会会員5名が、姉妹都市・統營(とんよん)市を訪ねました。今回の親善訪問団の皆さんは韓国語を習っていたこともあり、韓国語で挨拶を交わすなど、簡単なコミュニケーションもとることができて更に親善が深まりました。訪問後の感想でも、歓迎会で女性が着ていた色とりどりのチマチョゴリや、美しい海、素晴らしい文化遺産、一緒に踊った舞踊など、たくさんの統營市を目の当たりにしてお互いの理解を深め、また、一行をもてなしてくださったステイ先のご家族や関係者の温かさにも感激し、交流は言葉だけでなく、心と心のものであると感じたそうです。

博物館

●手漉き和紙づくり

とき12月6日(日)、10時～15時　**内容**埼玉県の民俗工芸である秩父和紙の手漉き技術を体験　**対象**小学3年生以上のかた　**定員**15名　**費用**300円　**持参品**エプロン、タオル、透明ビニール袋、昼食(館内レストランもあり)　⬇11月18日(水)、9時から電話で博物館へ☎955－3804

児童館だより

●第二・第四児童館共催事業 埼玉県平和資料館見学会

とき11月28日(土)、10時30分～17時　**内容**タイム・トンネルをくぐると昭和初期の埼玉にタイムスリップ！広島の被爆体験者の話も聞きます　**対象**小・中学生　※低学年は保護者同伴、親子参加歓迎　**定員**各15名　⬇11月14日(土)、9時から第二児童館☎958－7407か第四児童館(先着順、電話も可、費用は無料、移動は児童館バスを使用)へ☎958－7992

スポーツ・レクリエーション

●第25回狭山市ロードレース大会

とき12月13日(日)　※雨天は20日(日)　**コース**柏原地区(始点・終点は柏原中学校)　**対象**市内在住、在勤の小学5年生以上の健康なかた　**費用**▼小・中学生…250円▼一般…500円　**部別・対象**▼小学5年生の部(3㎞)…小学5年生の男女▼小学6年生の部(3㎞)…小学6年生の男女▼3㎞の部…中学生女子、一般女子▼5㎞の部…中学生男子、一般男子、一般女子、シニア男子(50歳以上)▼10㎞の部…一般男子　※年齢は大会日の満年齢、1人1種目のみ　⬇12月3日(木)までに費用を持って体育課内体育協会事務局へ内線576